



Ministero dell'Istruzione, dell'Università e della Ricerca
UFFICIO SCOLASTICO REGIONALE PER LA PUGLIA
ISTITUTO COMPRESIVO STATALE(Mat. - Elem.-Med.)
Via Indipendenza 65 - 71041CARAPELLE (FG)
C.F.: 90015720718 - C.M.: FGIC822001 – Codice Univoco: UFSLF2
Mail fgic822001@istruzione.it; pec fgic822001@pec.istruzione.it ; tel. 0885799740

Carapelle, 10/11/2025

Al personale ATA
Ai docenti
Agli alunni
Sede di Scuola Secondaria di Primo Grado
E p.c.
Al Rappresentante dei lavoratori per la sicurezza
Al Responsabile del Servizio di Prevenzione e
Protezione
Agli Addetti al Servizio di Prevenzione e
Protezione

Circ. n. 111

OGGETTO: Modifica temporanea al piano di evacuazione - Informazione ai sensi dell'art. 36 del D.lgs. 81/08 e s.m.i.

In riferimento a quanto in oggetto, con la presente si informano i docenti, il personale ATA e gli alunni della Scuola Secondaria di primo grado, che, a seguito dei lavori relativi alla realizzazione della mensa scolastica, è stato modificato il piano di evacuazione.

Pertanto in caso di emergenza bisogna seguire le vie di esodo indicate nelle planimetrie allegate.

Nello specifico le modifiche riguardano:

- l'interdizione della scala di sicurezza
- l'interdizione e dell'uscita di emergenza ubicata al piano terra che si apre sulla stessa scala di sicurezza
- la nuova ubicazione dei punti di raccolta.

Si invitano i docenti ad informare gli alunni circa le modifiche apportate al piano di evacuazione.

Seguiranno ulteriori comunicazioni in virtù dell'evoluzione dei lavori.

Il Dirigente scolastico
prof. Pasquale MOREA

Firma autografa sostituita a mezzo stampa
ai sensi dell'art. 3, comma 2 del D. Lgs. n. 39/1993

PIANO DI EVACUAZIONE PIANO SEMINTERRATO

AREA DI CANTIERE

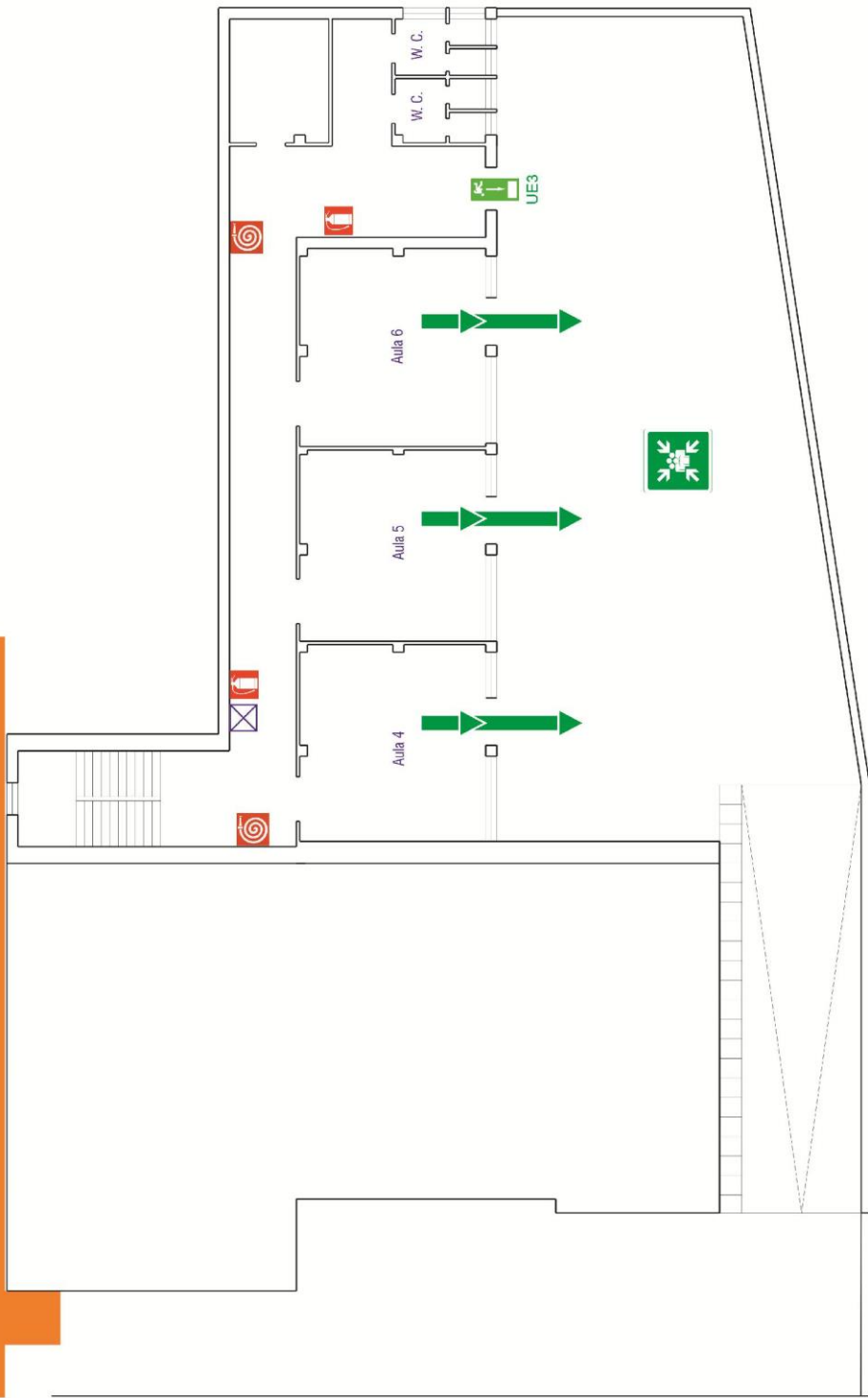

PIANO SEMINTERRATO

PIANO DI EVACUAZIONE PIANO TERRA

PIANO TERRA

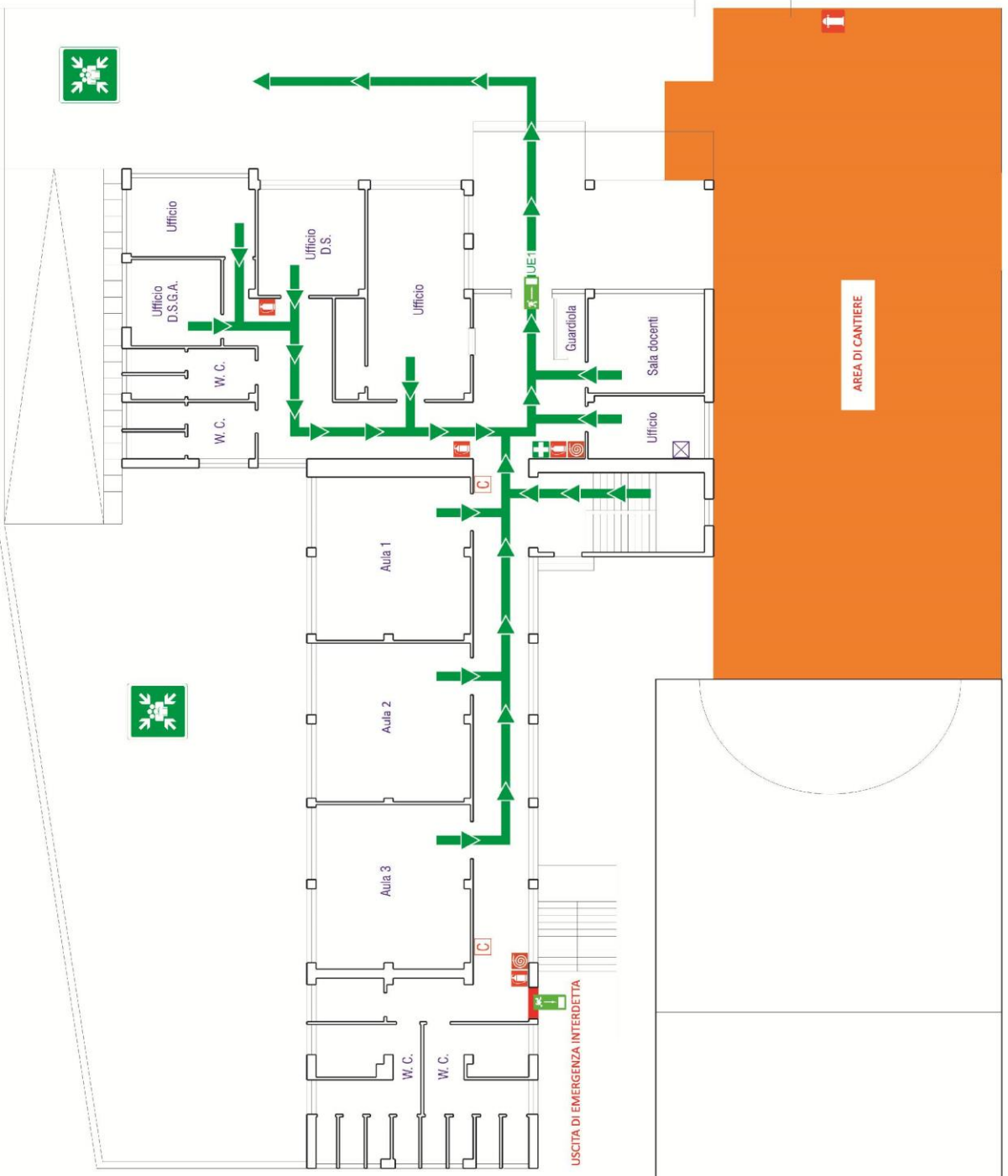

PIANO DI EVACUAZIONE PRIMO PIANO

